Hướng dẫn validate form giao diện với Java Swing
Giáo viên: Nguyễn Hùng Cường

Bước 1: Tạo ứng dụng Java

Mở một trình soạn thảo, tạo mới một Java Application (Ở đây ta sử dụng NetBeans IDE).

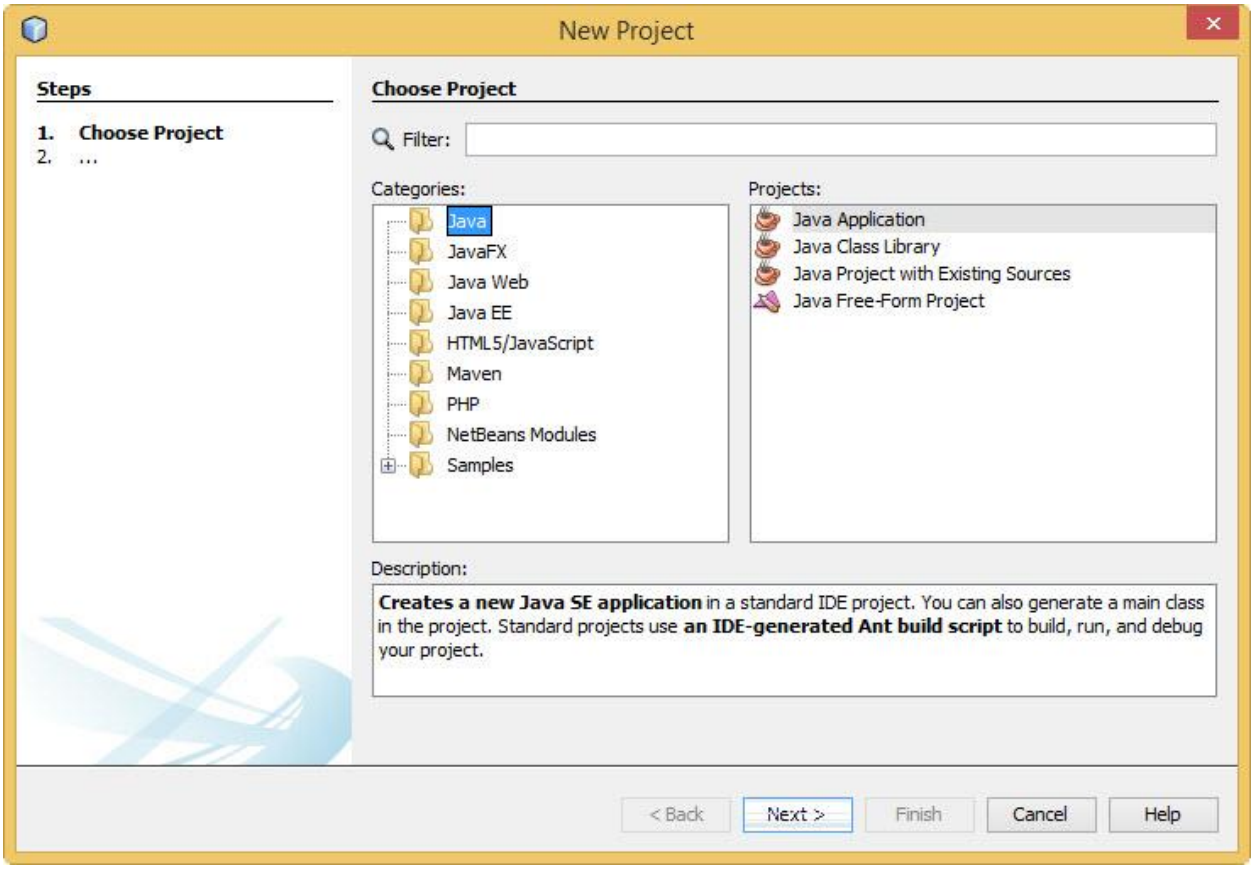

Tiếp theo, ta đặt tên và chọn đường dẫn chứa ứng dụng vừa tạo.

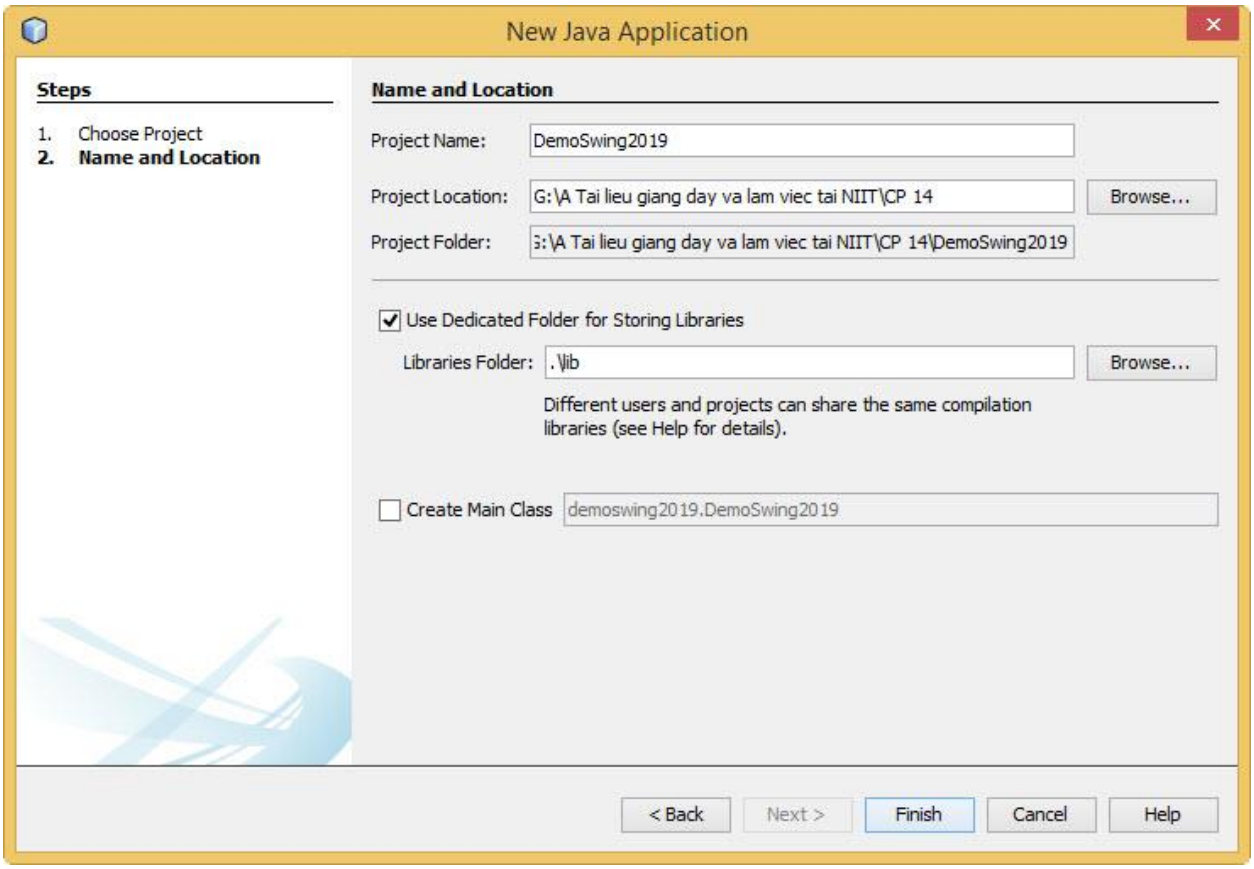

Bước 2: Thiết kế giao diện form

Sau đó, ta click phải chuột lên Project, rồi chọn tạo mới một JframeForm để tạo mới một màn hình giao diện.

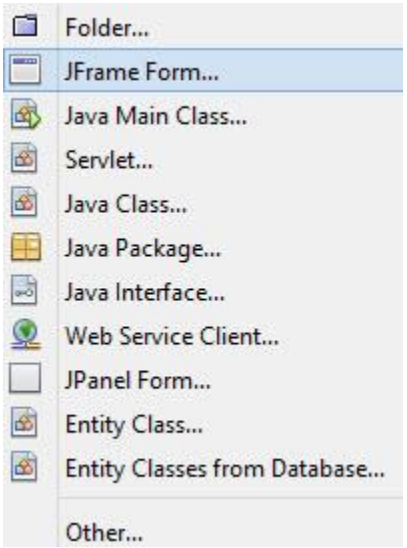

Ta sẽ thấy màn hình giao diện đã hiển thị một form trắng, chưa có control nào như hình bên dưới.

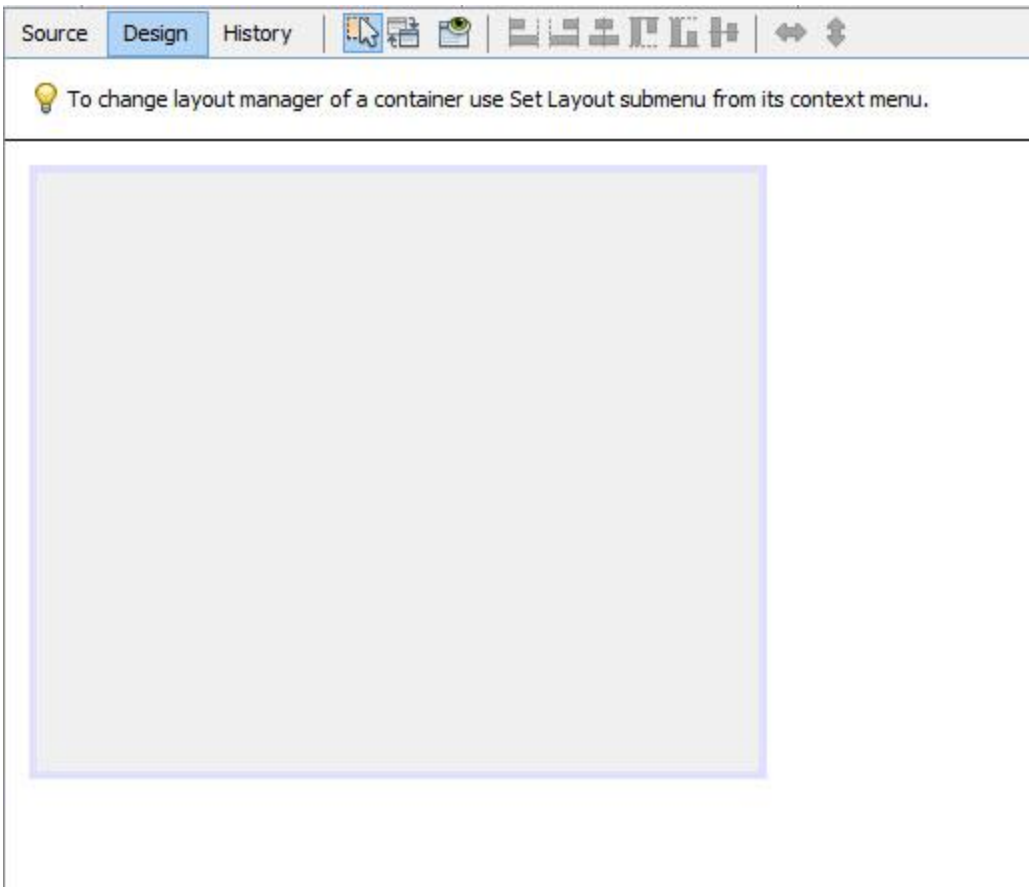

Ta kéo thả các control giao diện vào form như hình bên dưới.

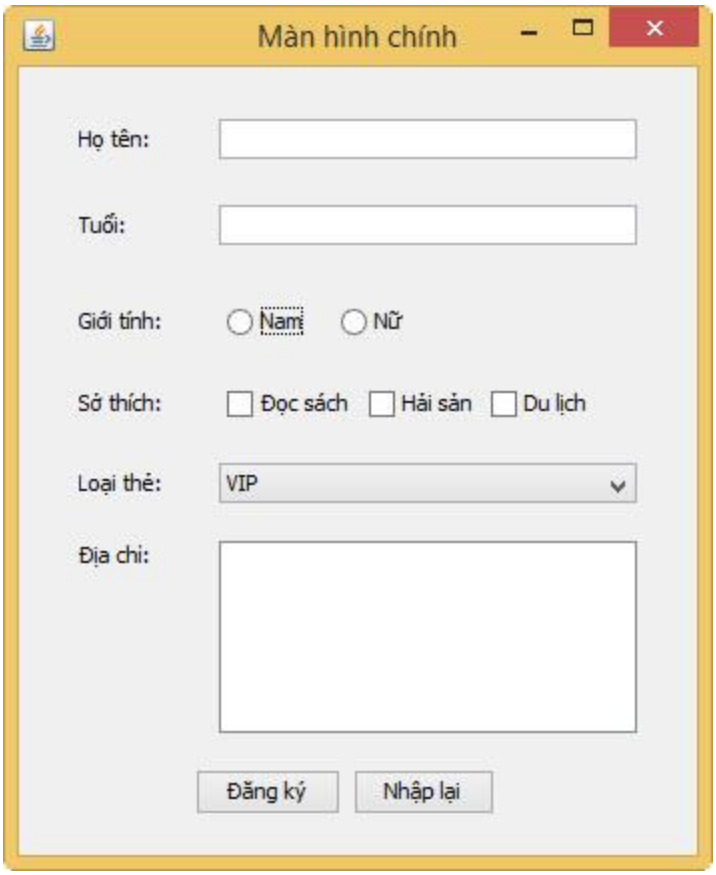

Bước 3: Viết mã để validate dữ liệu cho form

Sau đó, ta click đúp vào từng button trong form, rồi viết mã để xử lý validate dữ liệu của form, như hình bên dưới.

```java
private void btnRegistrationActionPerformed(java.awt.event.ActionEvent evt) {
    //lay text cua TextBox
    String name = txtName.getText();
    if(name.equals("")) {
        //hien thi hop thong bao
        JOptionPane.showMessageDialog(this, "Bạn cần nhập tên !");
        //thiet lap tieu diem ban phim
        txtName.requestFocus();
        return;
    }
    String ageValue = txtAge.getText();
    if(ageValue.equals("")) {
        //hien thi hop thong bao
        JOptionPane.showMessageDialog(this, "Bạn cần nhập tuổi !");
        //thiet lap tieu diem ban phim
        txtAge.requestFocus();
        return;
    }

//kiem tra radio button
if(rdoMale.isSelected() == false && rdoFemale.isSelected() == false) {
    JOptionPane.showMessageDialog(this, "Bạn cần chọn giới tính !");
    rdoMale.setSelected(true);//thiet lap check cho radio
    return;
}

if(chkReading.isSelected() == false && chkSeafood.isSelected() == false
        && chkTourism.isSelected() == false) {
    JOptionPane.showMessageDialog(this,
            "Bạn cần chọn ít nhất một sở thích !");
    chkReading.setSelected(true);//thiet lap check cho checkbox
    return;
}

    //kiem tra combobox
    if(cboType.getSelectedIndex() == 0) {
        JOptionPane.showMessageDialog(this, "Bạn cần chọn loại thẻ !");
        //thiet lap muc duoc chon cho combo box
        cboType.setSelectedIndex(1);
        return;
    }
}
```

Ta cũng xử lý cho button nhập lại, mỗi khi click vào button này sẽ xóa trắng form.

```
private void btnResetActionPerformed(java.awt.event.ActionEvent evt) {
    //xoa trang form
    txtName.setText("");
    txtAge.setText("");
    rdoMale.setSelected(false);
    rdoFemale.setSelected(false);
    txtAddress.setText("");
}
```

Bước 4: Thực thi chương trình và xem kết quả

Sau khi đã viết mã xong, ta thực thi chương trình và xem kết quả. Ta thử không nhập đầy đủ dữ liệu lên form, sẽ thấy những thông báo lỗi tương ứng.

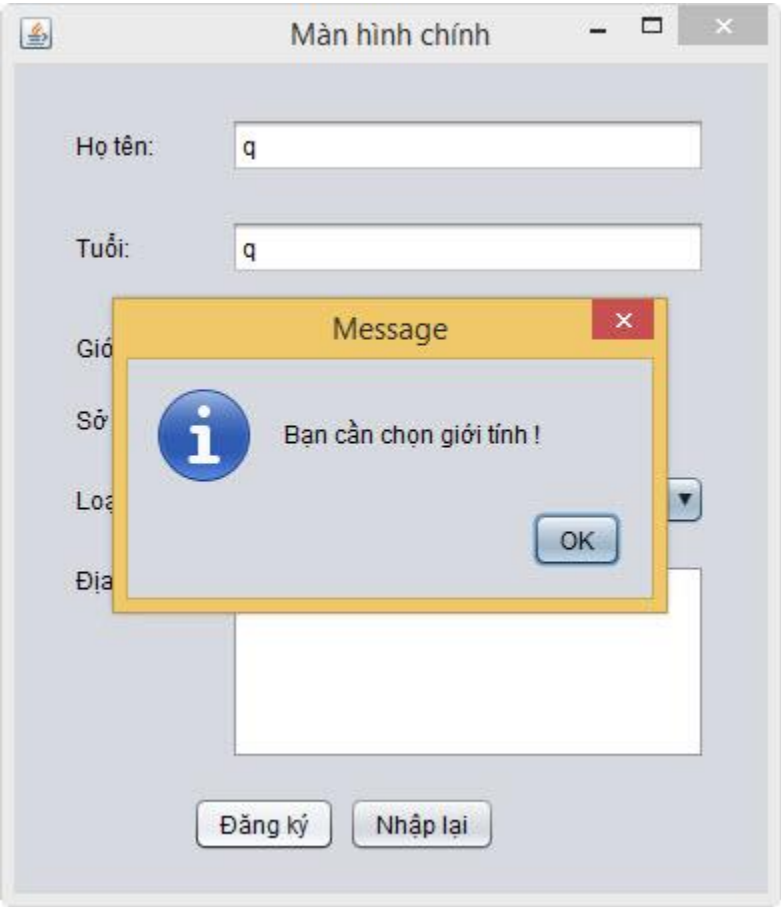

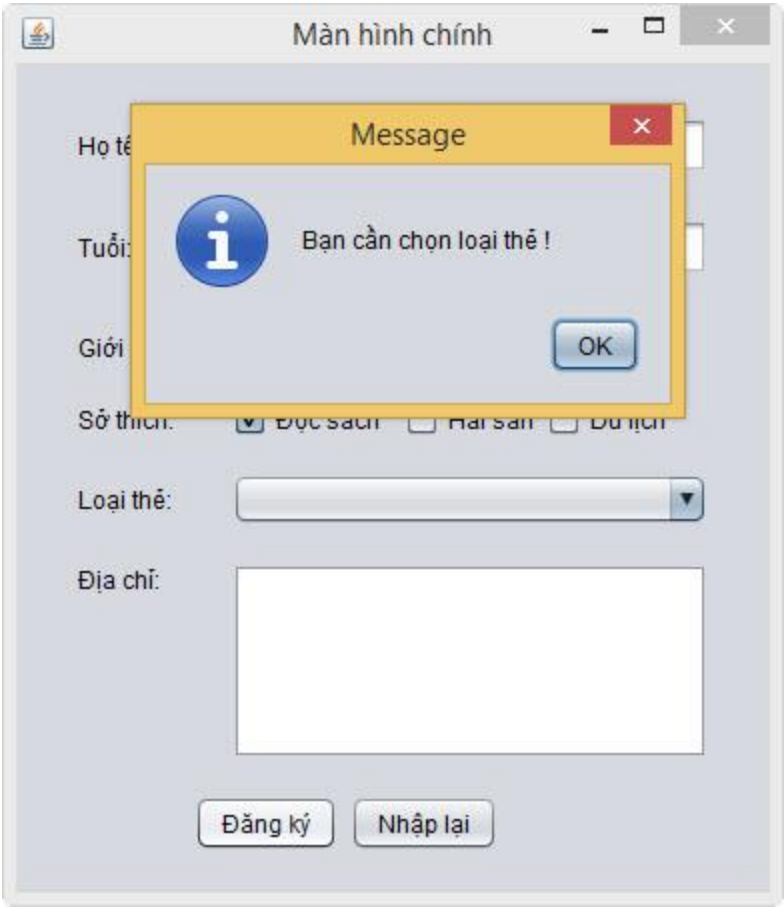
Màn hình chính
Message
Bạn cần chọn loại thẻ !
OK
Tuổi:
Giới
Loại thẻ:
Địa chỉ:
Đăng ký
Nhập lại